

INFORMALIDAD LABORAL EN CHILE

IGNACIO BRIONES

UAI Y HORIZONTAL

La informalidad laboral: un problema estructural

La informalidad laboral en Latinoamérica

Porcentaje de trabajadores empleados en la economía informal en 2022*



BAJA FORMLIDAD COMPARADA CON LA OCDE

Porcentaje de la población en edad de trabajar (15 o más) con empleo formal, año 2019 (previo a la pandemia, %)

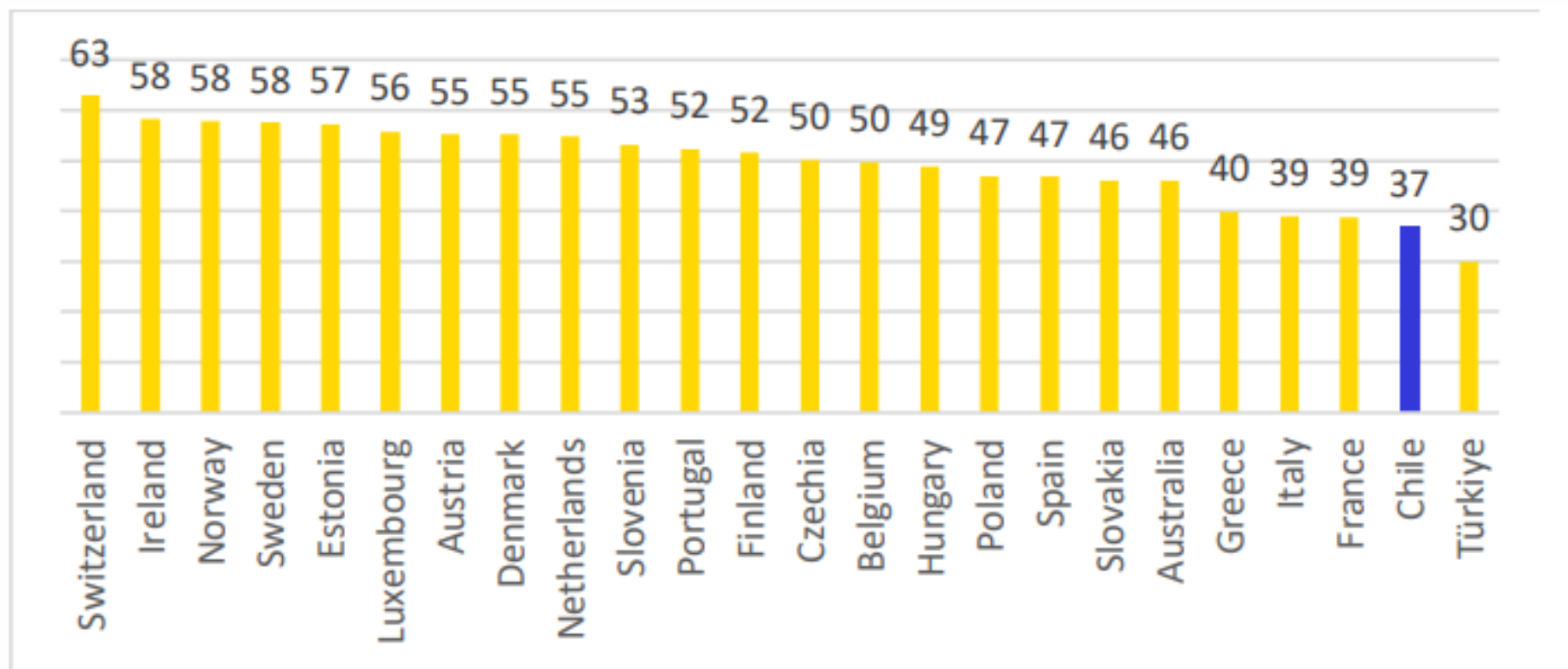

50% es el promedio en países OCDE

Fuente: Pivotes con datos OIT

La informalidad laboral: un problema estructural

Noviembre 2020. Consorcio de Universidades

LT PULSO

PULSO PM COLUMNAS PULSO SUSTENTABILIDAD PULSO TV STARTUP RED • ACTIVA X f @

Mercado laboral Informalidad

Ministerios de Hacienda y del Trabajo convocan a universidades para elaborar propuestas que permitan reducir la informalidad laboral

El grupo estará conformado por la Universidad de Chile, la Pontificia Universidad Católica de Chile, la Universidad de Talca, la Universidad Austral, la Universidad Diego Portales y la Universidad Adolfo Ibáñez.



Pulso de La Tercera 13 NOV 2020 08:31 PM Tiempo de lectura: 1 minuto

MENOR FORMALIDAD A MENOR NIVEL DE INGRESOS

Chile: Porcentaje de la población en edad de trabajar (15 o más) con empleo formal, Por quintil de ingreso de los hogares

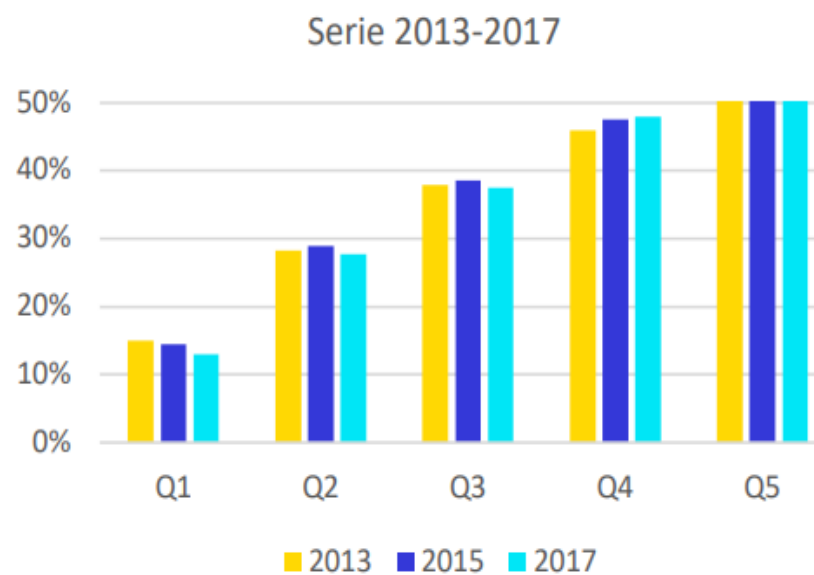
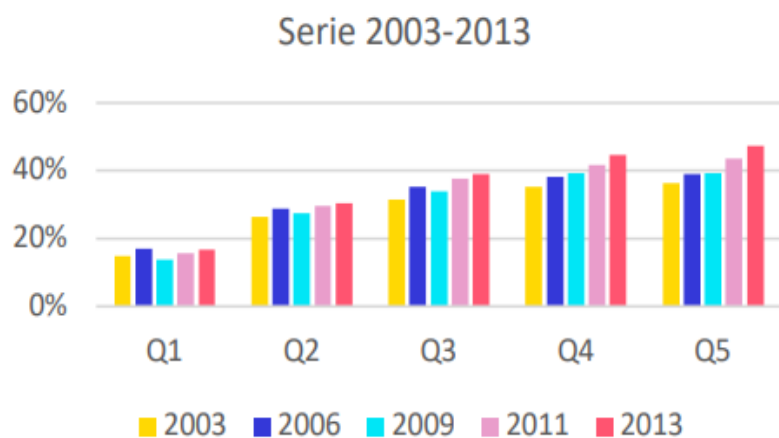

*Dado el cambio metodológico en medir ingreso en el año 2013, se debe separar la serie en dos: 2003-2013 y 2013-2017.

- A mayor quintil de ingresos, mayor formalidad
- Entre 2003 y 2013 se observa un aumento en la formalidad, salvo en el primer quintil
- Se estanca la mejora en formalidad a partir de 2013

Fuente: Pivotes con Casen 2003-2017

INFORMALIDAD Y DESARROLLO ECONÓMICO

FIGURA 3

Relación entre informalidad y desarrollo económico

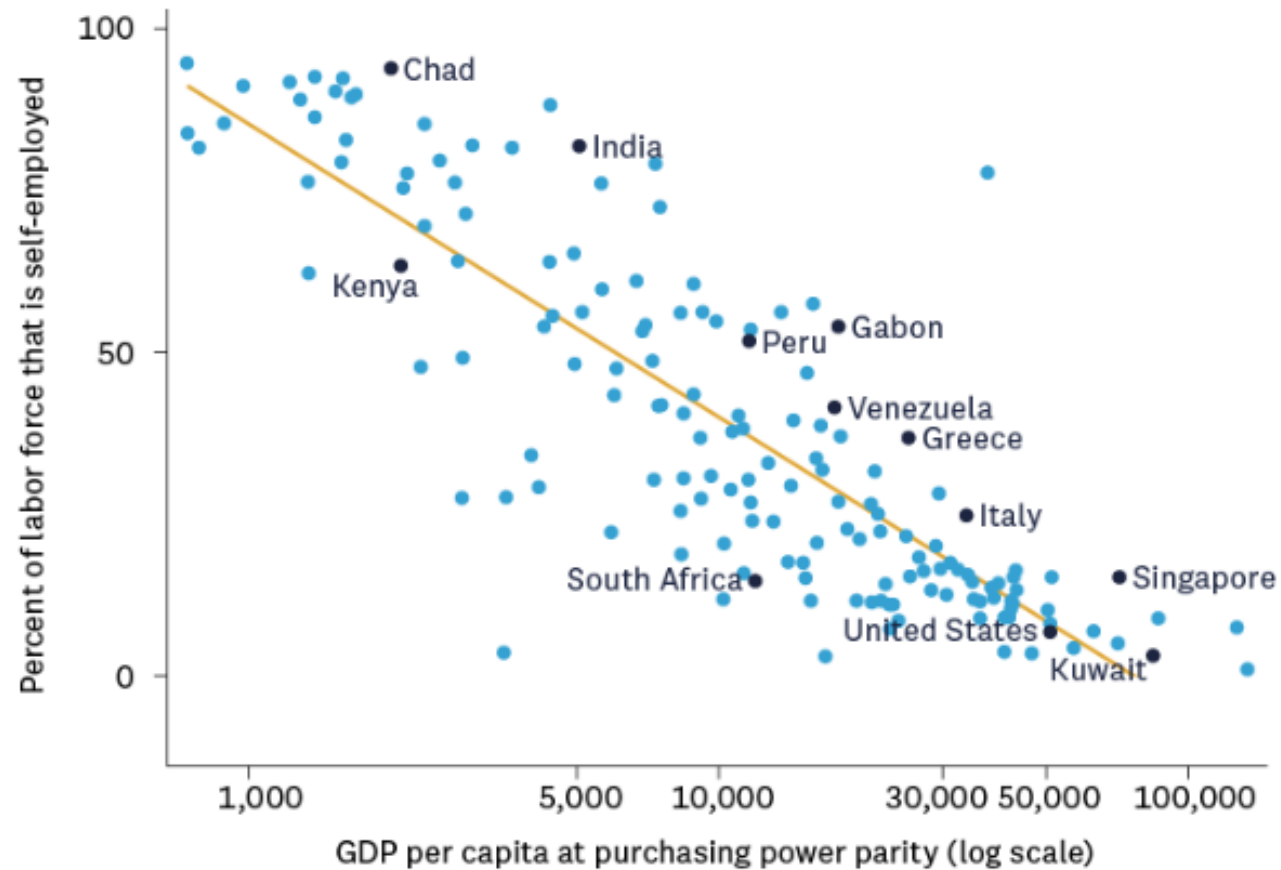

Fuente: Ministerio de Hacienda

VENTAJAS TRANSFERENCIAS MONETARIAS DIRECTAS



Disminuye
desigualdad

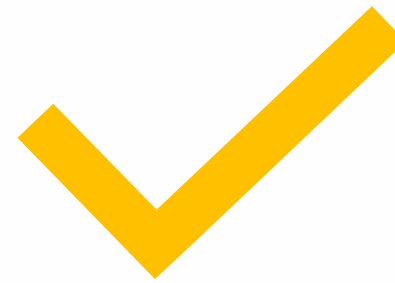

Incentivo a la
formalidad

LA ACTUAL POLITICA SOCIAL, CON SALTOS DISCRETOS, INCENTIVA A LA INFORMALIDAD

- **Fondo Solidario de Elección de Vivienda (DS49)**
 - **Focalizado en familias de hasta el 40% más vulnerable de la población**
 - Subsidio destinado a financiar la adquisición o construcción de una vivienda de no más de 800 UF
 - 2022: Presupuesto de USD 1.200 MM y 63.434 beneficiarios.
- **Gratuidad de Educación Superior, 2021**
 - **Focalizada a estudiantes que pertenezcan al 60% de menores ingresos.**
 - 2021: Presupuesto de USD 1.630 millones y 439.156 beneficiarios (37% de la matrícula).

Distribución de hogares según composición y RRAA (% del total)

PORCENTAJE DE HOGARES	RSH DIC - 2020	CASEN 2017
Hogar unipersonal	37,0	15,4
Hogar sin núcleo	5,5	5,4
Hogar nuclear biparental	25,4	44,2
Hogar nuclear monoparental	25,6	14,9
Familia extendida o compuesta biparental	2,9	12,4
Familia extendida o compuesta monoparental	3,5	7,8
Total	100	100

AVANZAR HACIA UN IMPUESTO NEGATIVO AL INGRESO (INI O EITC)

ESCENARIO	MONTO MÁXIMO TRANSFERENCIA	TOPE MÁXIMO RENTA BRUTA MENSUAL	NÚMERO DE BENEFICIARIOS	COSTO TOTAL (MM DE DÓLARES)	COSTO TOTAL BRUTO (% PIB)	COSTO TOTAL NETO (% PIB)
1	\$95.000	\$850.000	3.641.720	\$3.572	1,19%	0,8%
2	\$140.000	\$850.000	3.641.720	\$5.264	1,75%	1,2%

Fuente: Elaboración propia en base a Encuesta Suplementaria de Ingresos, 2021.

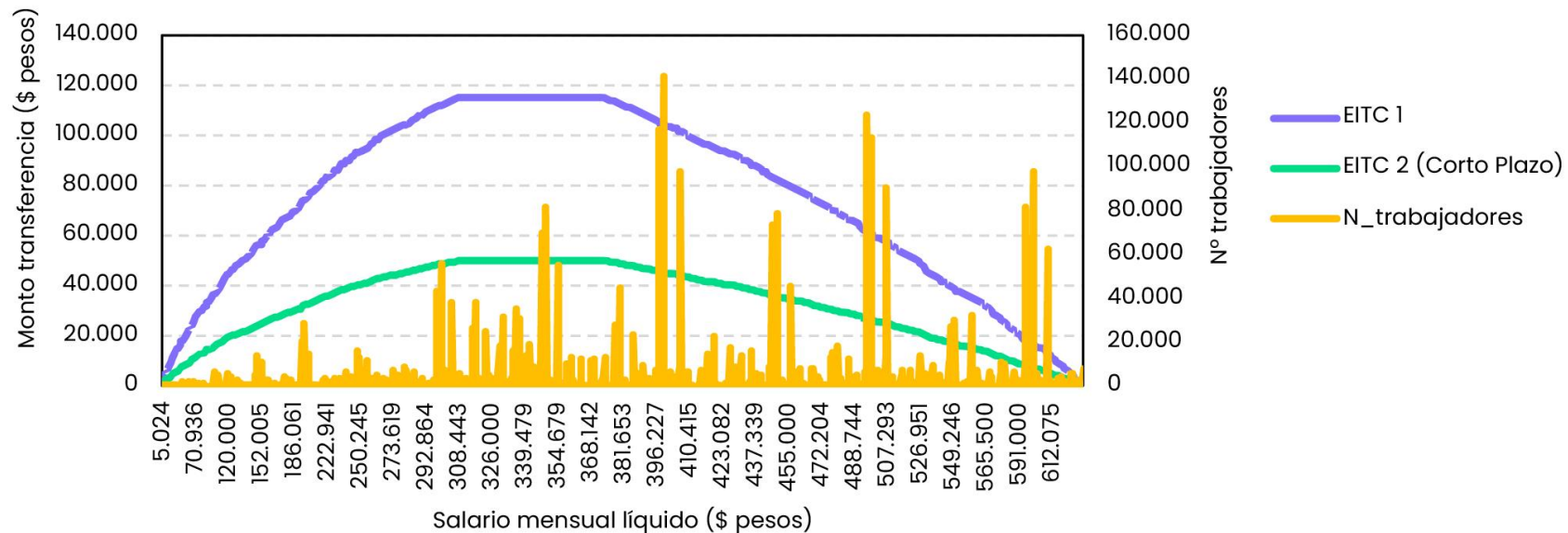

Fuente: Elaboración propia en base a Encuesta Suplementaria de Ingresos, 2021.

VENTAJAS DE UN IMPUESTO NEGATIVO AL INGRESO

1. Medida solidaria de apoyo a los sectores de menores ingresos que reconoce y premia su esfuerzo.
2. Hacer transferencias contingentes a tener un contrato de trabajo formal es un **incentivo para combatir la creciente informalidad** cuyos costos se expresan en amplios grupos fuera del contrato social.
3. **El Ingreso Mínimo Garantizado (IMG)** aprobado en el Gobierno del Pdte. Piñera **fue un buen punto de partida en esta dirección.**
Oportunidad para unificar subsidios contingentes al ingreso (IMG, Empleo Joven, Bono Trabajo Mujer, Asignación Familiar, IFE laboral)

LA POLÍTICA SOCIAL NO ESTÁ CUMPLIENDO SU ROL EN DISMINUIR LA DESIGUALDAD

Índice de Gini, antes y después de impuestos y transferencias, población entre 18 y 65 años

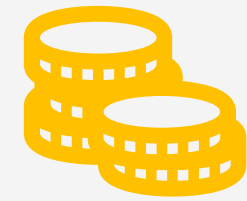
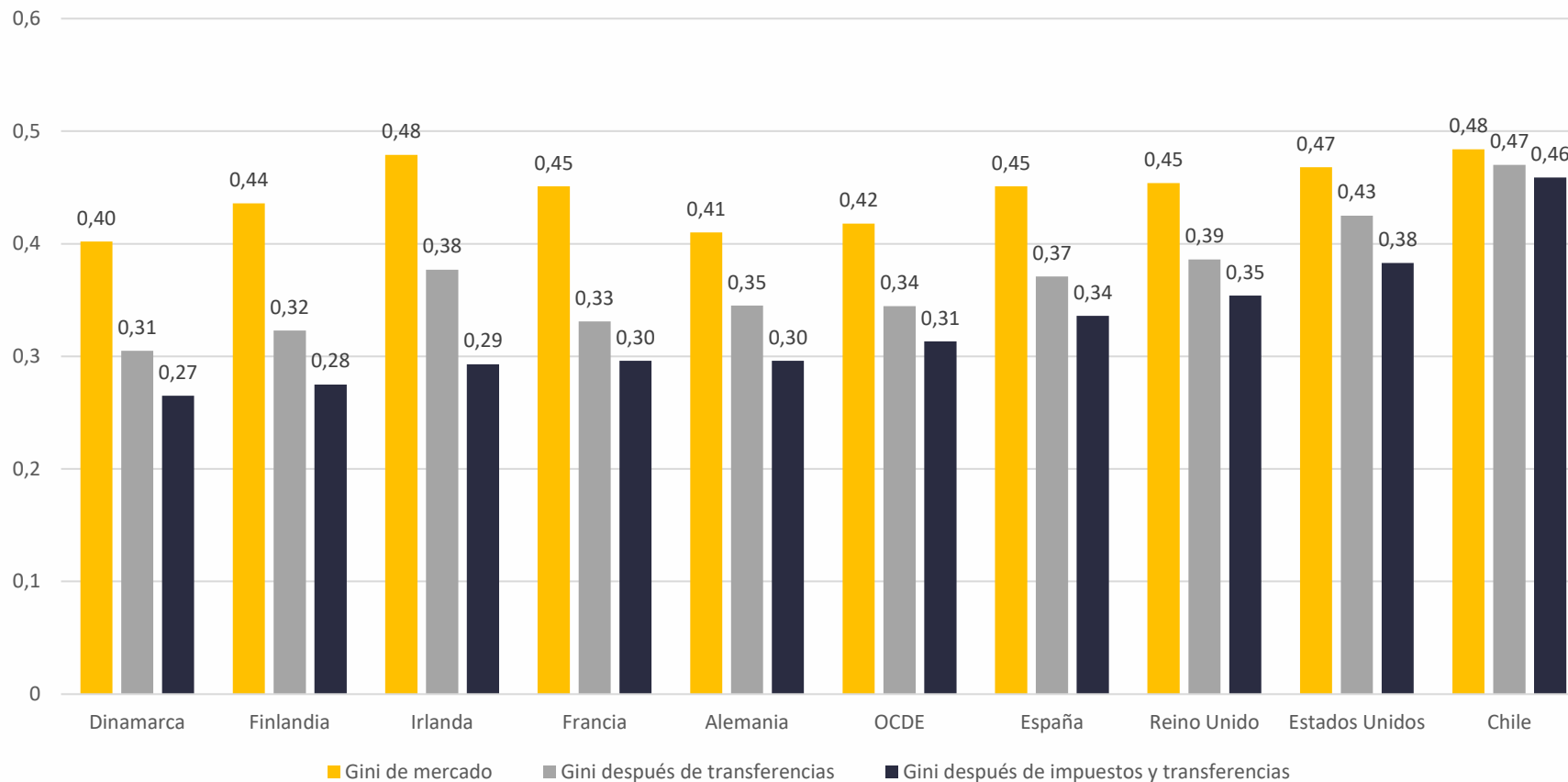

3/4 pts de reducción en desigualdad de ingresos se explica por transferencias monetarias

OTRAS PROPUESTAS

1. **Simplificación regulatoria** para favorecer formalización de Pymes.
2. **Acceso a financiamiento** (mercados competitivos): Implementación finanzas abiertas es un paso importante
3. **Rol grandes empresas** en que sus proveedores aguas abajo sean formales.
4. **Libre competencia** (incluyendo permisos)
5. Pacto fiscal: proveedores de POS y los organismos públicos deben **exigir inicio de actividades** para realizar operaciones.
6. Las instituciones financieras deberán informar cuando un cliente reciba **múltiples transferencias desde distintas cuentas** que podrían indicar una actividad comercial.

INFORMALIDAD LABORAL EN CHILE

IGNACIO BRIONES

UAI Y HORIZONTAL